

FPiClock560



Nuevo Firmware Profesional



Terminal de control de presencia con huella dactilar

CARACTERISTICAS

- Distintos modos de operación: sólo huella y código+huella. Opcionalmente: tarjeta+huella, tarjeta y tarjeta+password. El modo de fichaje es configurable por empleado.
- Incorpora puerto USB para descarga de fichajes.
- Funcionamiento autónomo o con PC: no necesita estar conectado a PC para fichar.
- Permite la visualización en el terminal del nombre (Alias).
- Admite la introducción incidencias que pueden ser listadas en el display.
- Asignación de teclas de incidencias con las teclas de función pudiendo generar incidencias en franjas horarias.
- Modo "entrada/salida" automático.
- Elección de voces: femenina / masculina.
- Consulta básica de fichajes desde el terminal.

APLICACIONES

- Programas de control de presencia y/o accesos



- SDK para desarrollo





FPiClock560

Especificaciones técnicas

Capacidad huellas	Hasta 8.000
Huellas por usuario	De 1 a 10
Tarjetas	10.000 (Opcional)
Fichajes sin descargar	200.000
Algoritmo Huella dactilar	ZK 10.0 y 9.0
Lector (Opcional)	EM y Mifare
Temperatura	0°C - 45°C
Humedad	20% - 80%
Dimensiones	189x136x44mm

Display	Color TFT 3,5"
Teclado	29 teclas
Ethernet	SI
Puerto USB	descarga de fichajes y comunicación
Alimentación	5V Opcional: POE 12V
Incidencias	ilimitadas

ESQUEMAS DE CONEXIONADO



Control de presencia FPiClock560

Professional Software Development, S.L.

Avda Montes de Oca,20 nave 9 28703 San Sebastián de los Reyes - Madrid (Spain)

+ 34 902 875 200

www.zksoftware.es

comercial@zksoftware.es

ZKSoftware.es

TRiClock560



Nuevo Firmware Profesional



Terminal de control de presencia con tarjeta de proximidad

CARACTERISTICAS

- Distintos modos de operación: tarjeta de proximidad y password. El modo de fichaje es configurable por empleado.
- Incorpora puerto USB para descarga de fichajes.
- Funcionamiento autónomo o con PC: no necesita estar conectado a PC para fichar.
- Permite la visualización en el terminal del nombre (Alias).
- Admite la introducción incidencias que pueden ser listadas en el display.
- Asignación de teclas de incidencias con las teclas de función pudiendo generar incidencias en franjas horarias.
- Modo "entrada/salida" automático.
- Elección de voces: femenina / masculina.
- Consulta básica de fichajes desde el terminal.

APLICACIONES

- Programas de control de presencia y/o accesos



- SDK para desarrollo





TRiClock560

Especificaciones técnicas

Capacidad tarjetas	30.000	Display	TFT Color 3,5''
Fichajes sin descargar	200.000	Teclado	29 teclas
Lector proximidad	EM	Ethernet	SI
Lector opcional	Mifare (Opcional)	Puerto USB	descarga de fichajes y comunicación
Temperatura	0°C - 45°C	Incidencias	ilimitadas
Humedad	20% - 80%	Alimentación	5V Opcional: POE 12V
Dimensiones	189x136x44mm		

ESQUEMAS DE CONEXIONADO



Control de presencia TRiClock560

Professional Software Development, S.L.

Avda Montes de Oca,20 nave 9 28703 San Sebastián de los Reyes - Madrid (Spain)

+ 34 902 875 200

www.zksoftware.es

comercial@zksoftware.es

ZKSoftware.es

zktime

ZKTime Enterprise

Software avanzado para el control de presencia



Enterprise incorpora nuevas utilidades al sistema de control de presencia, facilitando su manejo y atendiendo una mayor cantidad de casos específicos.

Requisitos mínimos y datos de acceso

Procesador a 800 Mhz con sistema operativo Windows XP, 2000 o superior.

100 Mb de disco duro disponibles y resolución mínima de 1024x768

Tener instalados los prerequisites (FrameWork.NET 3.5 o superior)

Trabaja con MySQL y SQL Server.

Permite multiempresa y multiusuario

CARACTERISTICAS

Empleados

Permite almacenar foto y huellas dactilares de los empleados.

Los empleados pueden consultar sus datos vía Web incorporando al programa el módulo Atalaya 2 (se vende por separado) para solicitar y aceptar cambios en datos personales y configuraciones o fichajes.

Importación de empleados desde CSV.

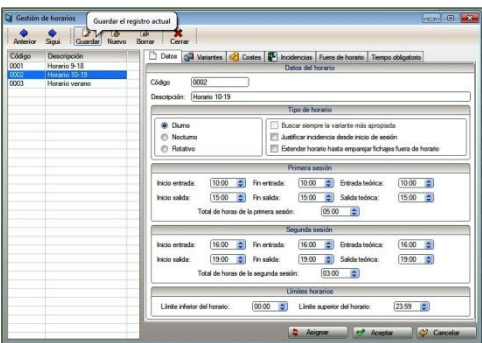
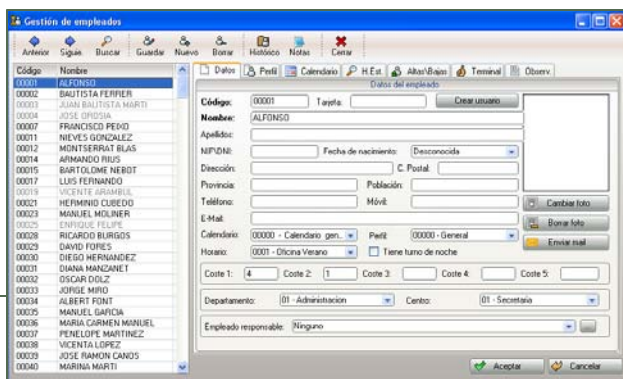

Horarios

Se pueden establecer horarios diurnos, nocturnos, rotativos y flexibles. Controla los costes según los diferentes horarios realizados.

Tiempos de presencia obligatorio, periodos de validez de incidencias y soporte para horarios de más de 24 horas. Posibilidad de forzar horarios para días determinados o marcar horario esperado.

Calendarios

Se pueden definir calendarios públicos y personalizarlos para cada empleado. Admite días con variantes horarias o incidencias (vacaciones, bajas, viajes, etc. ...)

Mejor gestión de calendario incorporando vista anual y comparativa.

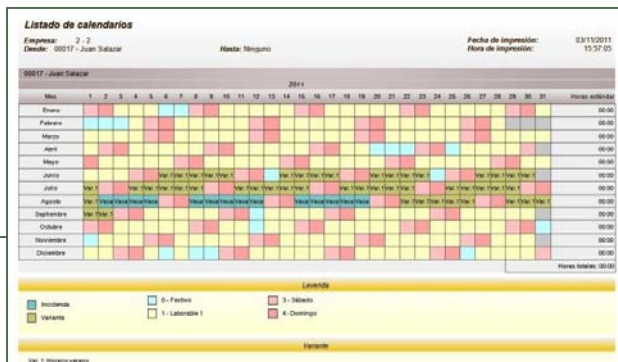

www.zktime.eu

Fichajes

Admite redondeos de fichajes, interrupciones de presencia automáticas y salidas con incidencia automática.

Realiza el emparejamiento de fichajes automático, evitando tener que realizar el emparejamiento y cierre de fichajes manualmente.

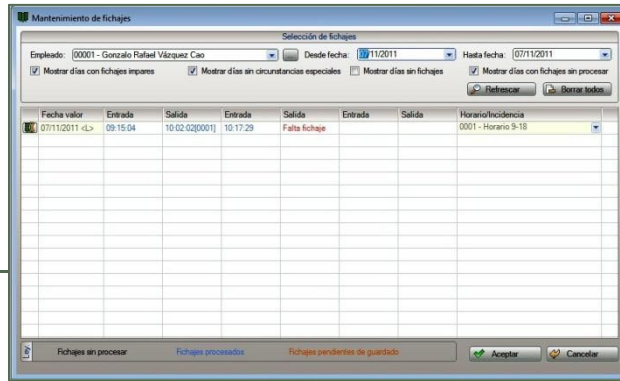

Listado mensual de absentismo

Desde: 00017 - Juan Salazar Hasta: 00017 - Juan Salazar
 Desde fecha: 01/01/2011 Hasta fecha: 30/09/2011
 Empresa: 2 - 2
 Departamento: Todos
 Centro: Todos

Fecha de impresión: 03/11/2011
 Hora de impresión: 15:49:43

Mes	Horas estándar	Trabajo en oficina	Horas extras	Médicos	Faltas	Bajas	Varios (Pagados)	Absentismo
» 00017 - Juan Salazar								
Enero	152.00	144.00	56.00	00.00	08.00	00.00	00.00	08.00
Febrero	136.00	132.00	32.30	00.00	04.00	00.00	00.00	04.00
Marzo	184.00	184.00	29.00	00.00	00.00	00.00	00.00	00.00
Abril	136.00	136.00	21.00	00.00	00.00	00.00	00.00	00.00
Mayo	176.00	176.00	02.00	00.00	00.00	00.00	00.00	00.00
Junio	160.00	159.30	00.00	00.00	00.30	00.00	00.00	00.30
Julio	168.00	168.00	40.00	00.00	00.00	00.00	00.00	00.00
Total:	1112.00	1099.30	180.30	00.00	12.30	00.00	00.00	12.30

Listados

Simplifica el sistema de informes, haciendo que sea más rápido y permitiendo mayor personalización. Se pueden agregar más columnas a los informes pudiendo realizar cálculos personalizados mediante fórmulas.

Incidencias

Controla incidencias de entrada, salida y mixtas pudiendo elegir si han de contabilizarse o no como tiempo trabajado y hacerlas extensibles a días posteriores.

Costes

Permite definir costes por número de horas o franjas horarias. Maneja diferentes conceptos de coste: horas normales, extras, festivas, etc. ... Costes compensados respecto a cantidad predeterminada de tiempo u horas estándar del trabajador.



Backup

Sistema de backups con soporte para hacer un backup completo o parcial y configurar distintos backups en diferentes periodos de tiempo.

Bolsas

Control de saldo de bolsas permitido. Posibilidad de listar los empleados que excedan del tiempo o veces permitidas para una incidencia.

Varios

Admite establecer toques de sirena.

Idioma

Inglés, español, portugués y croata.

Atalaya 2

Portal web del empleado

Atalaya 2 es un módulo Web compatible exclusivamente con ZKTime Enterprise que permite al empleado consultar sus horarios, fichajes etc. vía Web. También facilita realizar peticiones de vacaciones a través del navegador.

Requisitos mínimos y datos de acceso

- Tener instalado ZKTime Enterprise
- Navegador instalado: Firefox, Chrome y IE7 o superior
- Trabaja con MySQL y SQL Server.
- Permite multiempresa y multiusuario

CARACTERISTICAS

- Cada usuario puede visualizar sus fichajes, horas de trabajo, calendarios y costes y los de sus empleados a cargo .
- Posibilita las peticiones de vacaciones, justificación de bajas o de cambio de fichajes.
- Visualización del estado de las peticiones: pendiente, aceptada o rechazada.
- Impresión de listados.

Cost and time report

Fecha	Horario/Actividad	Horario	Trabaja	01 DEPARTO	02 DEPARTO	03 DEPARTO	04 DEPARTO	05 DEPARTO	06 DEPARTO
09/09/2011	0802 - 7:30 A 14:30	08:03	07:00	06:33	01:30		07:00		01:03
09/09/2011	0802 - 7:30 A 14:30	08:03	07:00	06:33	01:30	00:00	07:00	01:03	00:00
10/09/2011	0802 - 7:30 A 14:30	07:00	07:00	04:29	07:00	07:00	07:00		00:00
10/09/2011	0802 - 7:30 A 14:30	06:53	07:00	04:07	01:46		07:00		00:53
10/09/2011	0802 - 7:30 A 14:30	06:53	07:00	04:29	01:00		07:00		00:53
10/09/2011	0802 - 7:30 A 14:30	07:00	07:00	05:49			07:00		00:50
10/09/2011	0802 - 7:30 A 14:30	08:17	07:00	06:59	01:27		07:00		01:17
10/09/2011	0802 - 7:30 A 14:30	08:08	07:00	07:17	01:51		07:00		00:58
10/09/2011	0802 - 7:30 A 14:30	08:08	07:00	06:28	00:00	01:52	06:00		00:00
10/09/2011	0802 - 7:30 A 14:30	12:00	07:00	06:28	01:51		07:00		00:46

Listados

Portal del empleado TALAYA

Fecha	Nota	Usuario	Peticion	Estado
07/11/2011	13:25:11	admin	Modificación de datos del empleado 00001 - Rubén Muñoz Ray Oufella	Pendiente
04/11/2011	13:26:29	admin	Nuevo empleado: 00000	Pendiente
04/11/2011	12:14:59	admin	Modificación de datos del empleado 00002 - Elvira Muñoz Perea Benítez	Pendiente

Peticiones

Portal del empleado TALAYA

Calendario peticiones aprobadas: 00001 - (Ver detalles de peticiones)

Actividad	0 - Pausa	1 - Bajas	2 - Fichaje
31	1	2	3
7	8	9	10
14	15	16	17
21	22	23	24
28	29	30	1

Calendarios

Portal del empleado TALAYA

Fecha de la última captura de fichajes: 04/10/2011 12:04:34
Fecha del último correo realizado: 01/05/2011

Fecha	Hora	Usuario	Peticion	Estado
07/11/2011	12:05:12	admin	Modificación de datos del empleado 00001 - Rubén Ray Oufella	Pendiente
04/11/2011	12:26:23	admin	Modificación de datos del empleado 00000	Pendiente
04/11/2011	12:14:59	admin	Modificación de datos del empleado 00002 - Elvira Muñoz Perea Benítez	Pendiente
04/11/2011	12:14:53	admin	Modificación de datos del empleado 00001 - Rubén Ray Oufella	Pendiente
04/11/2011	11:59:07	admin	Modificación de datos del empleado 00001 - Rubén Ray Oufella	Pendiente
04/11/2011	11:59:03	admin	Modificación de fichajes del empleado 00001 - Rubén Ray Oufella	Pendiente
21/10/2011	14:03:38	admin	Modificación de datos del empleado 00001 - Rubén Ray Oufella	Pendiente
21/10/2011	13:45:41	admin	Modificación de datos del empleado 00002 - Elvira Muñoz Perea Benítez	Pendiente
21/10/2011	13:45:20	admin	Modificación de datos del empleado 00001 - Rubén Ray Oufella	Pendiente
20/10/2011	11:40:07	admin	Modificación de fichajes del empleado 00001 - Rubén Ray Oufella	Pendiente
20/10/2011	11:39:46	admin	Modificación de fichajes del empleado 00001 - Rubén Ray Oufella	Pendiente
20/10/2011	11:39:41	admin	Modificación de datos del empleado 00001 - Rubén Ray Oufella	Pendiente

Resumen